



NOTAS A LOS ESTADOS FINANCIEROS

Introducción

Atendiendo a lo establecido por el artículo 17 de la Ley General de Contabilidad Gubernamental, cada ente público es responsable de su contabilidad, de la operación del sistema y en consecuencia de la información que proporciona para la integración de la Cuenta Pública.

De conformidad al artículo 46, fracción I, inciso g), 47, 48 y 49 de la Ley General de Contabilidad Gubernamental, así como, a la normatividad emitida por el Consejo Nacional de Armonización Contable, a continuación, se presentan las notas a los estados financieros de la **Secretaría de Seguridad del Pueblo**, correspondiente al 31 de diciembre de 2025, con los siguientes apartados:

- **Notas de Gestión Administrativa,**
- **Notas de Desglose, y**
- **Notas de Memoria (Cuentas de Orden).**

NOTAS DE GESTIÓN ADMINISTRATIVA

1. Autorización e Historia

a) Fecha de Creación del Ente Público

La **Secretaría de Seguridad y Protección Ciudadana**; fue constituida el 08 de diciembre del 2000, en el Diario Oficial Numero 001, el Decreto de la Ley Orgánica de la Administración Pública del Estado de Chiapas, la cual regula la organización y funcionamiento de la Administración Pública Estatal y establece las atribuciones de los organismos del Poder Ejecutivo del Estado, en esta ley se contempla la creación de la Secretaria de Seguridad y Protección Ciudadana.

Reforma Publicada en el Periódico Oficial No. 382 de fecha 05 de diciembre del 2024, donde cambia la denominación la Secretaria de Seguridad del Pueblo.

b) Principales Cambios en su Estructura

Con la creación de la **Secretaría de Seguridad del Pueblo**; también se emitió el reglamento interior de dicha Secretaría; el cual muestra la nueva estructura organizacional y las competencias de cada una de sus áreas administrativas. La desincorporación de la Subsecretaría de Protección Civil, Dirección del Instituto de Formación Policial, y la Dirección de la Policía Auxiliar. Así mismo la creación de la Policía Fuerza Ciudadana.

2. Panorama Económico y Financiero

La situación económica y financiera de la **Secretaría de Seguridad del Pueblo** fue aceptable durante el ejercicio;



SECRETARÍA DE SEGURIDAD DEL PUEBLO
NOTAS A LOS ESTADOS FINANCIEROS
DEL 1 DE ENERO AL 31 DE DICIEMBRE DE 2025
(Cifras en Pesos)

debido a que fueron tomados en cuenta todos los lineamientos y normas emitidos por el Consejo Nacional de Armonización Contable (CONAC), y los recursos ministrados por la Secretaría de Finanzas fueron presupuestados y erogados de manera adecuada tanto presupuestal, contable y financiera.

3. Organización y Objeto Social

a) Objeto Social

La **Secretaría de Seguridad del Pueblo**, es responsable de integrar y difundir con oportunidad las acciones y hechos de interés social, económico y político de la gestión gubernamental.

b) Principal Actividad

- Establecer y dirigir políticas en materia de Seguridad y Protección Ciudadana del poder ejecutivo del estado de conformidad con los objetivos, metas y lineamientos que determine el Gobernador del Estado.
- Responsable de elaborar Programas en Materia de Seguridad y Protección Ciudadana
- Preservar, Mantener y Establecer el orden, la tranquilidad y la Seguridad publica en el Estado.
- Brindarle a la Sociedad Seguridad a través de las corporaciones policiacas, comprometidos con la sociedad en el marco de la colaboración interinstitucional, con el mayor apego a la verdad y a los hechos, los esfuerzos que cotidianamente se realizan para la superación y desarrollo de la entidad y de sus ciudadanos.

c) Ejercicio Fiscal

Ejercicio 2025

d) Régimen Jurídico

La **Secretaría de Seguridad del Pueblo**; está registrada ante el Servicio de Administración Tributaria como persona moral con fines no lucrativos, cuya actividad económica es la administración pública estatal en general, y sus obligaciones son las siguientes:

- Presentar declaración y pago provisional o definitivo del Impuesto sobre la Renta (ISR).
- Presentar la declaración anual de entero de retenciones por salarios y asimilados a salarios.

e) Consideraciones Fiscales del Ente

La **Secretaría de Seguridad del Pueblo**, se ubica dentro de las personas morales a que se refiere el artículo 95 y 102 de la LISR, pero tiene otras obligaciones como:

- Impuesto Sobre Sueldos y Salarios (ISSS).
- 10 % del ISR por arrendamiento de inmuebles.
- 2 % del Impuesto Sobre Nóminas a prestadores de servicios.

f) Estructura Organizacional Básica

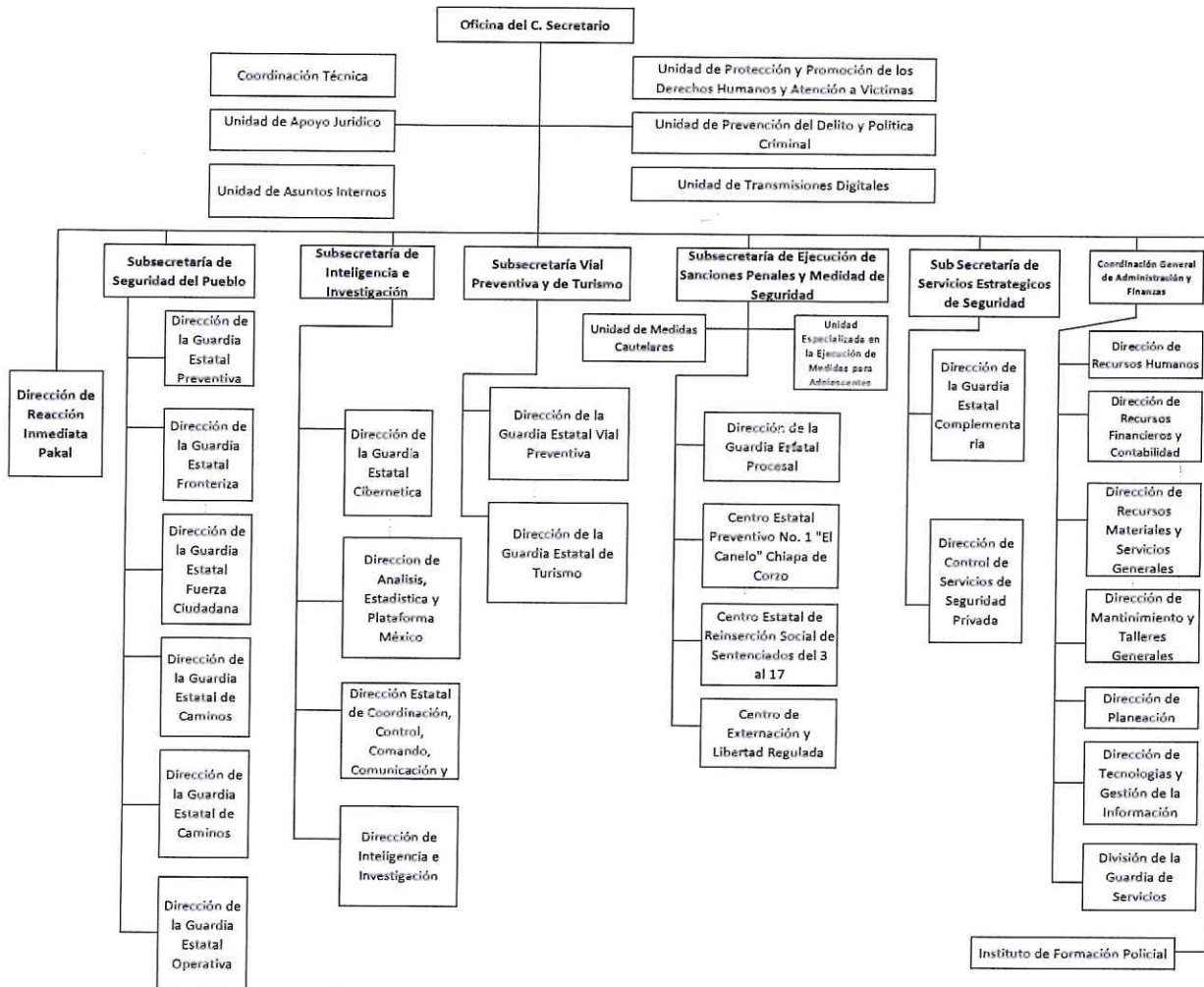

g) Fideicomisos de los cuales es Fideicomitente o Fideicomisario, y Contratos Análogos, incluyendo Mandatos de los cuales es parte

(No Aplica)

4. Bases de Preparación de los Estados Financieros

Para llevar a cabo la preparación de los Estados Financieros del presente ejercicio se consideró lo siguiente:

[Handwritten signature]

[Handwritten signature]



SECRETARÍA DE SEGURIDAD DEL PUEBLO
NOTAS A LOS ESTADOS FINANCIEROS
DEL 1 DE ENERO AL 31 DE DICIEMBRE DE 2025
(Cifras en Pesos)

a) Si se ha observado la normatividad emitida por el CONAC y las disposiciones legales aplicables.

Se ha observado las disposiciones legales de la Normatividad emitida por el CONAC y la Ley General de Contabilidad Gubernamental (LGCG), siendo congruente con la armonización contable en la emisión de los estados financieros.

b) La normatividad aplicada para el reconocimiento, valuación y revelación de los diferentes rubros de la información financiera, así como las bases de medición utilizadas para la elaboración de los estados financieros; por ejemplo: costo histórico, valor de realización, valor razonable, valor de recuperación o cualquier otro método empleado y los criterios de aplicación de los mismos.

Todas las cuentas que afectan económicamente a la **Secretaría de Seguridad del Pueblo**, están cuantificados en términos monetarios y se registran al costo histórico. El costo histórico de las operaciones corresponde al monto erogado para su adquisición conforme a la documentación contable original justificativa y comprobatoria.

c) Postulados Básicos de Contabilidad Gubernamental (PBCG).

Las bases de preparación de los estados financieros de la **Secretaría de Seguridad del Pueblo**, aplican los postulados básicos siguientes:

- | | |
|--|---|
| 1. Sustancia Económica | 7. Consolidación de la Información Financiera |
| 2. Entes Públicos | 8. Devengo Contable |
| 3. Existencia Permanente | 9. Valuación |
| 4. Revelación Suficiente | 10. Dualidad Económica |
| 5. Importancia Relativa | 11. Consistencia |
| 6. Registro e Integración Presupuestaria | |

d) Normatividad supletoria. En caso de emplear varios grupos de normatividades (normatividades supletorias), deberá realizar la justificación razonable correspondiente, su alineación con los PBCG y a las características cualitativas asociadas descritas en el Marco Conceptual de Contabilidad Gubernamental (MCCG) y sus modificaciones.

(No Aplica)

e) Para las Entidades que por primera vez estén implementando la base devengado de acuerdo a la Ley de Contabilidad; deberán revelar las nuevas políticas de reconocimiento, su plan de implementación, revelar los cambios en las políticas, la clasificación y medición de las mismas, así como su impacto en la información financiera, y presentar los últimos estados financieros con la normatividad anteriormente utilizada con las nuevas políticas para fines de comparación en la transición a la base de devengado.

(No Aplica)



5. Políticas de Contabilidad Significativas

(No Aplica)

6. Posición en Moneda Extranjera y Protección por Riesgo Cambiario

(No Aplica)

7. Reporte Analítico del Activo

En las reglas específicas del Registro y Valoración del Patrimonio emitidas por el Consejo Nacional de Armonización Contable, se definió como vida útil de un activo, al periodo durante el que se espera utilizar el activo, además, se menciona que se considerará que un activo tiene una vida útil indefinida cuando, sobre la base de un análisis de todos los factores relevantes, no exista un límite previsible al periodo a lo largo del cual se espera que el activo genere rendimientos económicos o potencial de servicio, o a la utilización en la producción de bienes y servicios públicos.

Las principales variaciones que presenta el activo del 1 de enero al 31 de diciembre de 2025, se integra de la siguiente manera:

- La variación negativa por \$ 165,641,793.16, del rubro efectivo y equivalentes se debe a los movimientos que se realizaron en depósitos y retiros y/o disposiciones en las cuentas de efectivo, bancos/dependencias y otros, y fondos con afectación específica.
- La variación positiva por \$ 1,244,163.28, del rubro derechos a recibir efectivo o equivalentes se debe a los registros de altas de cuentas bancarias y pagos de viáticos al personal operativo.
- La variación negativa por \$ 103,625.62, del rubro de bienes inmuebles, Edificios no Habitacionales, se debe al registro de baja de un bien inmuebles al periodo que corresponde.
- La variación positiva por \$ 633,907,361.49, del rubro de bienes muebles se debe al registro de revaluación de precio de Vehículo, Equipo de Transporte y adquisiciones de bienes durante el ejercicio de 2025.
- La variación negativa por \$ 7,103,930.00 del rubro de activos intangibles se debe a la disminución, por la baja de los activos intangibles software, corresponde al periodo que se informa.
- La variación positiva por \$ 22,142,395.99, del rubro de activos diferidos se debe a la regularización, correspondiente al periodo que se informa, efectuados por, Proveedores y Prestadores de Servicios que integran las operaciones financieras.
- La variación negativa por \$ 2,994,900.00, del rubro de otros activos no circulantes se debe a los registros de los bienes en calidad de comodato de los vehículos, cancelación de contrato con la Universidad de Seguridad Pública del Sureste.

8. Fideicomisos, Mandatos y Análogos

La Secretaría de Seguridad del Pueblo, no tiene Fideicomisos bajo su responsabilidad o donde se haya hecho aportación de recursos alguna.



9. Reporte de la Recaudación

(No Aplica)

10. Información sobre la Deuda y el Reporte Analítico de la Deuda

(No Aplica)

11. Calificaciones Otorgadas

(No Aplica)

12. Proceso de Mejora

a) Principales Políticas de Control Interno

Manual de Procedimientos: Nos indica los procedimientos que debemos seguir de forma ordenada en el desarrollo de las actividades; evitando duplicidad de esfuerzos.

Ley General de Contabilidad Gubernamental (LGCG): Nos establece los criterios generales que rigen la contabilidad gubernamental y la emisión de información financiera, incluyendo la presupuestaria y programática en forma razonable y transparente.

Normatividad Contable: Tiene por objeto efectuar el registro contable de los recursos públicos y la preparación de informes financieros de forma armonizada, que dan transparencia para la interpretación, evaluación, fiscalización y entrega de informes; regulando las operaciones contables.

Normas Presupuestarias: Nos indica cómo se ejecuta el gasto público, administrándolo con eficiencia, eficacia, economía, transparencia y honradez, para rendir cuentas de los recursos públicos, así mismo contribuir a fortalecer la armonización presupuestaria y contable.

b) Medidas de Desempeño Financiero, Metas y Alcance

A través del proceso de armonización contable, se da un cambio trascendental para atender en tiempo y forma el nuevo esquema de la contabilidad gubernamental, logrando resultados en materia de información financiera, transparencia y rendición de cuentas, así como, mantener la liquidez y solvencia económica.

13. Información por Segmentos

(No Aplica)

14. Eventos Posteriores al Cierre

(No Aplica)



15. Partes Relacionadas

"No existen partes relacionadas que pudieran ejercer influencia significativa sobre la toma de decisiones financieras y operativas"

16. Responsabilidad sobre la Presentación Razonable de la Información Contable

"Bajo protesta de decir verdad declaramos que los Estados Financieros y sus Notas, son razonablemente correctos y son responsabilidad del emisor"

NOTAS DE DESGLOSE

NOTAS AL ESTADO DE ACTIVIDADES

El Estado de Actividades refleja el resultado entre el saldo total de los ingresos captados y el saldo total de los gastos incurridos por la **Secretaría de Seguridad del Pueblo**, cuya diferencia positiva o negativa determina el ahorro o desahorro del 1 de enero al 31 de diciembre de 2025, sin considerar la inversión física en Bienes Muebles e Inmuebles, Infraestructura y Construcciones en Proceso. De esta forma el resultado durante este periodo refleja un ahorro por \$ 745,377,902.52.

Ingresos y Otros Beneficios

Participaciones, Aportaciones, Convenios, Incentivos Derivados de la Colaboración Fiscal, Fondos Distintos de Aportaciones, Transferencias, Asignaciones, Subsidios y Subvenciones, y Pensiones y Jubilaciones

Al 31 de diciembre de 2025, el 15 % o más de este rubro están integrados por recursos presupuestales radicados a través de transferencias que la Secretaría de Finanzas realiza con base al presupuesto autorizado, para llevar a cabo las actividades de la **Secretaría de Seguridad del Pueblo**.

PARTICIPACIONES, APORTACIONES, CONVENIOS, INCENTIVOS DERIVADOS DE LA COLABORACIÓN FISCAL, FONDOS DISTINTOS DE APORTACIONES, TRANSFERENCIAS, ASIGNACIONES, SUBSIDIOS Y SUBVENCIONES, Y PENSIONES Y JUBILACIONES

(Cifras en Pesos)

CONCEPTO	NATURALEZA	2025	2024
Transferencias, Asignaciones, Subsidios y Subvenciones, y Pensiones y Jubilaciones	Acreeedora	\$ 5,856,917,982.37	\$ 5,581,775,275.52
SUMAS		\$ 5,856,917,982.37	\$ 5,581,775,275.52



Gastos y Otras Pérdidas

Gastos de Funcionamiento

Los gastos de funcionamiento lo integran todas las erogaciones realizadas en la operatividad al 31 de diciembre de 2025, principalmente en los capítulos 1000 Servicios Personales, 2000 Materiales y Suministros, y 3000 Servicios Generales.

Del total de los Gastos de Funcionamiento, se explican aquellas que en lo individual representan el 15 % o más, de la totalidad de las mismas, el cual se integra de la siguiente manera: el importe de \$ 2,820,060,906.05 correspondiente a pagos de sueldos y salarios del personal que labora en la **Secretaría de Seguridad del Pueblo**, así como, el importe de \$ 1,036,972,061.29 del capítulo 3000 Servicios Generales, por concepto de servicios recibidos durante la operatividad, correspondiente al 31 de diciembre de 2025.

GASTOS DE FUNCIONAMIENTO (Cifras en Pesos)

CONCEPTO	2025	2024
Servicios Personales	\$ 2,820,060,906.05	\$ 2,008,231,233.31
Materiales y Suministros	1,038,611,202.04	2,423,164,571.93
Servicios Generales	1,036,972,061.29	411,954,225.74
SUMAS	\$ 4,895,644,169.38	\$ 4,843,350,030.98

Transferencias, Asignaciones, Subsidios y Otras Ayudas

Las Transferencias, Asignaciones, Subsidios y Otras Ayudas, que en lo individual representan el 15 % o más del total del rubro, lo integran todas las erogaciones realizadas en la operatividad al 31 de diciembre de 2025, principalmente por el importe de \$ 113,859,588.12, por concepto de Subsidios por Otras Medidas Económicas.

TRANSFERENCIAS, ASIGNACIONES, SUBSIDIOS Y OTRAS AYUDAS (Cifras en Pesos)

CONCEPTO	2025	2024
Subsidios Subvenciones	\$ 113,859,588.12	\$ 82,966,244.34
Ayudas Sociales	57,259,775.60	49,838,071.60
SUMAS	\$ 171,119,363.72	\$ 132,804,315.94

Otros Gastos y Pérdidas Extraordinarias

Dentro de este rubro se explican aquellas que en lo individual representan el 15 % o más, de la totalidad de las mismas, el cual se integra de la siguiente manera: con un importe de \$ 42,103,088.19 encuentran el registro de bajas de bienes por pérdida, obsolescencia y deterioro.

También, por un importe de \$ 2,673,458.56 se encuentran los ADEFAS, Gastos de Ejercicios anteriores y el registro de aquellos bienes enajenables e inventariables, cuyo costo unitario de adquisición no sobrepasa 70 veces el valor diario de la Unidad de Medida y Actualización (UMA), al 31 de diciembre de 2025.



SECRETARÍA DE SEGURIDAD DEL PUEBLO
NOTAS A LOS ESTADOS FINANCIEROS
DEL 1 DE ENERO AL 31 DE DICIEMBRE DE 2025
(Cifras en Pesos)

OTROS GASTOS Y PÉRDIDAS EXTRAORDINARIAS

(Cifras en Pesos)

CONCEPTO	2025	2024
Estimaciones, Depreciaciones, Deterioros, Obsolescencia y Amortizaciones	\$ 42,103,088.19	\$ 11,372,879.44
Otros Gastos	2,673,458.56	1,529,988.44
SUMAS	\$ 44,776,546.75	\$ 12,902,867.88

NOTAS AL ESTADO DE SITUACIÓN FINANCIERA

El Estado de Situación Financiera muestra la posición financiera de la **Secretaría de Seguridad del Pueblo**, valuados y elaborados de acuerdo con los Postulados Básicos de Contabilidad Gubernamental, Normas y Metodología para la Emisión de Información Financiera y Estructura de los Estados Financieros del Ente Público y Características de sus Notas, emitidos por el Consejo Nacional de Armonización Contable (CONAC), el cual refleja los bienes y derechos que se clasifican en rubros de acuerdo a su disponibilidad de liquidez al igual que sus obligaciones o compromisos, agrupándolas con relación a su exigibilidad.

ACTIVO

El activo se compone de los fondos, valores, derechos y bienes cuantificados en términos monetarios, los cuales dispone la **Secretaría de Seguridad del Pueblo**, para la operatividad y la prestación de servicios públicos, éste se integra como sigue:

Circulante

Efectivo y Equivalentes

El rubro de efectivo y equivalentes al 31 de diciembre de 2025, asciende a \$ 284,643,565.99, el cual representa el 96.7 % del total de activo circulante, se integra por la disponibilidad financiera para cubrir los compromisos de pagos a los diferentes proveedores, así como, pagos de impuestos y otras contribuciones; así también, para cubrir gastos menores y emergentes, mismos que se encuentran pendientes de ser reintegrados.

EFFECTIVO Y EQUIVALENTES

(Cifras en Pesos)

CONCEPTO	2025	2024
Bancos/Dependencias y Otros	\$ 6,090,652.97	\$ 2,814,836.69
Fondos con Afectación Específica	278,552,913.02	447,470,522.46
SUMAS	\$ 284,643,565.99	\$ 450,285,359.15



FONDOS CON AFECTACIÓN ESPECÍFICA	2025	2024
Ingresos Estatales	\$ 3,712,645.28	\$ 198,336,911.40
Fondo General de Participaciones	249,866,745.14	52,316,666.02
Fondo de Compensación	296,980.20	296,980.20
Fondo de Fiscalización	13,141,031.63	12,542,289.57
ISR Participable Estatal	6,250,254.58	175,821,051.00
Impuesto sobre Automóviles Nuevos	1,010,871.39	6,090,162.81
Participación por Impuestos Especiales	3,969,690.20	0
Derechos de Inspección y Vigilancia	-49.65	-49.65
Fondo de Aportaciones para la Seguridad Pública FASP	254,400.13	46,977.90
Multas Federales No Fiscales	0	0
ISR por Enajenación de Bienes	0	0
Otros Incentivos Económicos	50,344.12	2,019,533.21
SUMAS	\$ 278,552,913.02	\$ 447,470,522.46

Derechos a Recibir Efectivo o Equivalentes

Al 31 de diciembre de 2025, el rubro de derechos a recibir efectivo o equivalentes, se compone por las ministraciones por depositar del Fondo de Aportación para la Seguridad Pública (FASP), y el fondo para el Fortalecimiento de las Instituciones de Seguridad Pública (FOFISP).

En su totalidad este rubro asciende a \$ 9,752,506.74 y representa el 3.3 % del total del activo circulante.

DERECHOS A RECIBIR EFECTIVO O EQUIVALENTES

(Cifras en Pesos)

CONCEPTO	VENCIMIENTO (DÍAS)	2025	2024
Cuentas por Cobrar a Corto Plazo	≤ 365	\$ 9,752,506.74	\$ 8,508,343.46
SUMAS		\$ 9,752,506.74	\$ 8,508,343.46

CUENTAS POR COBRAR A CORTO PLAZO	VENCIMIENTO (DÍAS)	2025	2024
Ministraciones por Depositar (FASP)	≤ 365	\$ 8,114,980.34	\$ 8,335,344.45
Ministraciones por Depositar (FOFISP)	≤ 365	1,637,526.40	10,536.96
Entregas en Efectivo	≤ 365	0	162,462.05
SUMAS		\$ 9,752,506.74	\$ 8,508,343.46



SECRETARÍA DE SEGURIDAD DEL PUEBLO
NOTAS A LOS ESTADOS FINANCIEROS
DEL 1 DE ENERO AL 31 DE DICIEMBRE DE 2025
(Cifras en Pesos)

No Circulante

Bienes Inmuebles, Infraestructura y Construcciones en Proceso

Al 31 de diciembre de 2025, este rubro del activo asciende a \$ 332,309,285.01 y representa el valor de los Terrenos, Edificios no Habitacionales, e Infraestructura, terrenos (predio Los Pirineos, Cuartel General S.C.L.C., y terrenos de los ceresos de Tonalá y Cintalapa); Edificios no Habitacionales (módulos y casetas de vigilancia, academia de policía, cuarteles generales, coordinación general de policía, base satélite, cárcel distrital, en diferentes municipios del Estado); infraestructura (planta de tratamiento de aguas residuales en El Amate) que ejecuta la **Secretaría de Seguridad del pueblo**, para la rehabilitación y mejoras de los ceresos. El cual representa el 11 % del total del activo no circulante.

BIENES INMUEBLES, INFRAESTRUCTURA Y CONSTRUCCIONES EN PROCESO

(Cifras en Pesos)

CONCEPTO	2025	2024
Terrenos	\$ 315,000.00	\$ 315,000.00
Edificios no Habitacionales	322,607,856.30	322,711,481.92
Infraestructura	9,386,428.71	9,386,428.71
SUMAS	\$ 332,309,285.01	\$ 332,412,910.63

Bienes Muebles

Este rubro representa los bienes muebles que son propiedad de la **Secretaría de Seguridad del Pueblo**, como son: Mobiliario y Equipo de Administración, Mobiliario y Equipo Educacional y Recreativo, Equipo e Instrumental Médico y de Laboratorio, Vehículos y Equipo de Transporte, Equipo de Defensa y Seguridad, Maquinaria, Otros Equipos y Herramientas, y Activos Biológicos, que aún se encuentran en buenas condiciones y que son básicos para la operatividad y el desarrollo de las funciones de las diferentes áreas del mismo; los cuales fueron adquiridos con recursos presupuestales en el periodo que se informa, así como, en ejercicios anteriores. También, se incluyen los bienes obtenidos mediante transferencias de otros entes públicos.

Al 31 diciembre de 2025, este rubro asciende a \$ 2,440,410,499.77 y representa el 80.9 % del activo no circulante.

BIENES MUEBLES

(Cifras en Pesos)

CONCEPTO	2025	2024
Mobiliario y Equipo de Administración	\$ 458,255,773.75	\$ 374,583,013.54
Mobiliario y Equipo Educacional y Recreativo	20,790,070.06	20,790,070.06
Equipo e Instrumental Médico y de Laboratorio	4,095,325.13	4,095,325.13
Vehículos y Equipo de Transporte	523,827,232.66	250,089,225.22
Equipo de Defensa y Seguridad	606,614,205.11	373,209,178.31
Maquinaria, Otros Equipos y Herramientas	824,459,392.06	781,314,325.02
Activos Biológicos	2,368,501.00	2,422,001.00
SUMAS	\$ 2,440,410,499.77	\$ 1,806,503,138.28



SECRETARÍA DE SEGURIDAD DEL PUEBLO
NOTAS A LOS ESTADOS FINANCIEROS
DEL 1 DE ENERO AL 31 DE DICIEMBRE DE 2025
(Cifras en Pesos)

Activos Intangibles

Este rubro representa los activos intangibles que son propiedad de la **Secretaría de Seguridad del Pueblo**, como son: software y licencias, que aún se encuentran en buenas condiciones y que son básicos para la operatividad de las áreas administrativas; los cuales fueron adquiridos con recursos presupuestales, en ejercicios anteriores.

Al 31 de diciembre de 2025, este rubro asciende a \$ 156,236,582.09, que representa el 5.2 % del activo no circulante.

ACTIVOS INTANGIBLES
(Cifras en Pesos)

	NATURALEZA	2025	2024
Software	Deudora	\$ 150,472,773.31	\$ 157,576,703.31
Licencias	Deudora	5,763,808.78	5,763,808.78
SUMAS		\$ 156,236,582.09	\$ 163,340,512.09

Activos Diferidos

Al 31 de diciembre de 2025, este rubro refleja un monto de \$ 65,936,537.56 el cual representa el 2.2 % del total del activo no circulante, se encuentra integrado por operaciones que están en proceso de regularización presupuestal y contable del periodo que se informa, actualmente se están llevando a cabo las gestiones necesarias ante la Secretaría de Finanzas para su regularización.

ACTIVOS DIFERIDOS
(Cifras en Pesos)

CONCEPTO	NATURALEZA	2025	2024
Otros Activos Diferidos	Deudora	\$ 65,936,537.56	\$ 43,794,141.57
SUMAS		\$ 65,936,537.56	\$ 43,794,414.57

OTROS ACTIVOS DIFERIDOS	NATURALEZA	2025	2024
Ingresos Estatales	Deudora	\$ 0	\$ 1,624,481.99
Fondo General de Participaciones	Deudora	44,308,680.25	37,624,593.69
Participación por Impuestos Especiales	Deudora	21,330,677.01	0
Fondo de Fiscalización y Recaudación	Deudora	0	2,827,477.91
Fondo de Compensación	Deudora	0	1,717,585.25
ISR Participable Estatal	Deudora	297,180.30	2.73
SUMAS		\$ 65,936,537.56	\$ 43,794,141.57

Otros Activos no Circulantes

El rubro de otros activos no circulantes, refleja el valor de los vehículos y equipo de transporte propiedad de la **Secretaría de Seguridad del Pueblo**, los cuales se encuentran bajo contrato de comodato, con la Gubernatura del Estado de Chiapas.



Al 31 de diciembre de 2025, este rubro tiene un saldo de \$ 21,517,329.86 el cual representa el 0.7 % del total del activo no circulante.

OTROS ACTIVOS NO CIRCULANTES

(Cifras en Pesos)

CONCEPTO	2025	2024
Bienes en Comodato	\$ 21,517,329.86	\$ 24,512,229.86
SUMAS	\$ 21,517,329.86	\$ 24,512,229.86

BIENES EN COMODATO	2025	COMODATARIO
Lote de 20 Vehículos	\$ 21,517,329.86	Gubernatura del Estado de Chiapas
SUMAS	\$ 21,517,329.86	

PASIVO

Es el conjunto de cuentas que permite el registro de las obligaciones contraídas por la **Secretaría de Seguridad Pública**, para el desarrollo de sus funciones y la prestación de los servicios públicos. Al 31 de diciembre de 2025, los estados financieros reflejan principalmente pasivo circulante o corto plazo, es decir, aquellas obligaciones en que la exigibilidad de pago es menor a un año, así también, pasivo no circulante o largo plazo que representa las obligaciones con vencimiento posterior a un año.

Circulante

Cuentas por Pagar a Corto Plazo

Al 31 de diciembre de 2025, este rubro asciende a \$ 204,424,089.78, el cual representa el 99.8 % del total del pasivo circulante, se integra principalmente por las prestaciones salariales como son: sueldos, subsidios por otras medidas económicas, compensación al personal policial, compensación complementaria por servicios especiales, previsión social múltiple, prestaciones de retiro, otras prestaciones, estímulos al personal operativo, incentivos al personal, aguinaldo devengado no pagado del periodo que se informa, y adeudos de ejercicios fiscales anteriores por servicios personales, así como, por las aportaciones patronales al IMSS y 2% del Impuesto Sobre Nóminas. Así mismo, por los compromisos contraídos por la adquisición de bienes de consumo e inventariables, y por la contratación de servicios con proveedores, se integra por el concepto de impuestos y derechos, necesarios para el funcionamiento del ente público, las cuales se encuentran pendiente de pago.

También se incluye los recursos por transferencias otorgadas por concepto de ayudas a organizaciones y personas (Policías de Seguridad Pública).

También, se encuentran registrados los reintegros depositados por aplicar y los rendimientos bancarios, mismas que se encuentran pendientes de regularizar, para ello se está llevando a cabo las gestiones correspondientes ante la Secretaría de Finanzas para dicha regularización.

CUENTAS POR PAGAR A CORTO PLAZO

(Cifras en Pesos)

CONCEPTO	VENCIMIENTO (DÍAS)	2025	2024
Servicios Personales por Pagar a Corto Plazo	≤ 365	\$ 184,766,602.99	\$ 19,635,653.27
Proveedores por Pagar a Corto Plazo	≤ 365	15,984,279.40	387,842,660.69
Transferencias Otorgadas por Pagar a Corto Plazo	≤ 365	3,510,000.00	362,093.52
Otras Cuentas por Pagar a Corto Plazo	≤ 365	163,207.39	1,017.15
SUMAS		\$ 204,424,089.78	\$ 407,841,424.63

Otros Pasivos a Corto Plazo

El saldo de este rubro representa el 0.2 % del total del pasivo circulante y asciende a \$ 397,224.27, el cual se integra por depósitos no identificados en las cuentas bancarias, mismas que se encuentran en proceso de análisis para la aclaración correspondiente.

OTROS PASIVOS A CORTO PLAZO

(Cifras en Pesos)

CONCEPTO	2025	2024
Otros Pasivos Circulantes	\$ 397,224.27	\$ 507,223.25
SUMAS	\$ 397,224.27	\$ 507,223.25

OTROS PASIVOS CIRCULANTES	2025	2024
Abonos Bancarios por Aclarar	\$ 397,224.27	\$ 507,223.25
SUMAS	\$ 397,224.27	\$ 507,223.25

No Circulante

Pasivos Diferidos a Largo Plazo

El saldo de este rubro al 31 de diciembre de 2025 es de \$ 97,379.78, y representa el 35.2 % del total del pasivo no circulante, el cual se integra por el registro de los abonos bancarios por aclarar, mismas que se encuentran en proceso de análisis para la aclaración correspondiente.

PASIVOS DIFERIDOS A LARGO PLAZO

(Cifras en Pesos)

CONCEPTO	VENCIMIENTO (DÍAS)	2025	2024
Otros Pasivos Diferidos a Largo Plazo	> 365	\$ 97,379.78	\$ 97,379.78
SUMAS		\$ 97,379.78	\$ 97,379.78

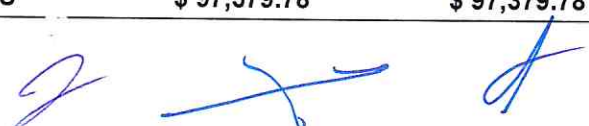



SECRETARÍA DE SEGURIDAD DEL PUEBLO
NOTAS A LOS ESTADOS FINANCIEROS
DEL 1 DE ENERO AL 31 DE DICIEMBRE DE 2025
(Cifras en Pesos)

Provisiones a Largo Plazo

Al 31 de diciembre de 2025, este rubro asciende a \$ 179,037.45 y representa el 64.8 % del total del pasivo no circulante y se integra por concepto de demandas y juicios laborales de Cuotas al IMSS y al ISSTECH.

PROVISIONES A CORTO PLAZO

(Cifras en Pesos)

CONCEPTO	NATURALEZA	2025	2024
Provisión por Demandas y Juicios a Largo Plazo	> 365	\$ 179,037.45	\$ 179,037.45
SUMAS		\$ 179,037.45	\$ 179,037.45

PROVISIÓN POR DEMANDAS Y JUICIOS A LARGO PLAZO	NATURALEZA	2025	2024
ISSTECH	> 365	\$ 178,166.33	\$ 178,166.33
IMSS	> 365	871.12	871.12
SUMAS		\$ 179,037.45	\$ 179,037.45

NOTAS AL ESTADO DE VARIACIÓN EN LA HACIENDA PÚBLICA

La Hacienda Pública representa el importe de los bienes y derechos que son propiedad de la **Secretaría de Seguridad del pueblo**, dicho importe es modificado principalmente por el resultado positivo obtenido al 31 de diciembre de 2025, el cual asciende a \$ 745,377,902.52.

El Estado de Variación en la Hacienda Pública muestra las modificaciones o cambios realizados en la Hacienda Pública, dichas variaciones representan el resultado derivado del registro de operaciones de ejercicios anteriores por reintegros, depuración contable, regularización de saldos y por la aplicación de los ADEFAS a la fecha que se informa, la Hacienda Pública refleja un saldo de \$ 3,105,708,575.74.

Así también, es modificado por el aumento o disminución al patrimonio, derivado del registro de movimientos realizados durante el periodo que se informa. A la fecha que se informa la modificación neta positiva al patrimonio es de \$ 684,977,005.81.

HACIENDA PÚBLICA/PATRIMONIO

(Cifras en Pesos)

CONCEPTO	2025	2024
Patrimonio Contribuido	\$ 6,401,941.10	\$ 6,401,941.10
Patrimonio Generado	3,099,306,634.64	2,414,329,628.83
SUMAS	\$ 3,105,708,575.74	\$ 2,420,731,569.93



SECRETARÍA DE SEGURIDAD DEL PUEBLO
NOTAS A LOS ESTADOS FINANCIEROS
DEL 1 DE ENERO AL 31 DE DICIEMBRE DE 2025
(Cifras en Pesos)

Patrimonio Contribuido

Donaciones de Capital

El importe de \$ 6,401,941.10 corresponde a los bienes recibidos en donación del Secretariado Ejecutivo del Sistema Estatal de Seguridad Pública y Consejo de la Judicatura para esta Secretaría de Seguridad del pueblo, que consta de: Equipo de laboratorio, Equipo de Cómputo, y Mobiliario de Equipo de Administración correspondiente al ejercicio 2016 y 2020.

DONACIONES DE CAPITAL

(Cifras en Pesos)

CONCEPTO	NATURALEZA	2025	2024
Donaciones de Capital	Acreedora	\$ 6,401,941.10	\$ 6,401,941.10
SUMAS		\$ 6,401,941.10	\$ 6,401,941.10

Patrimonio Generado

Resultado del Ejercicio (Ahorro/Desahorro)

El resultado positivo obtenido al periodo que se informa asciende a \$ 745,377,902.52 y representa la disponibilidad financiera para cubrir gastos de operación y/o inversión.

RESULTADO DEL EJERCICIO (AHORRO/DESAHORRO)

(Cifras en Pesos)

CONCEPTO	PROCEDENCIA	2025	2024
Resultado del Ejercicio (Ahorro/Desahorro)	Ingresos y Otros Beneficios menos Gastos y Otras Pérdidas	\$ 745,377,902.52	\$ 592,718,060.72
SUMAS		\$ 745,377,902.52	\$ 592,718,060.72

Resultados de Ejercicios Anteriores

Este rubro se integra principalmente por saldos de años anteriores, así como, por el traspaso del resultado del ejercicio anterior, efectuado al inicio del presente ejercicio; también se incluyen, aquellos movimientos realizados en el periodo que se informa por concepto de: bajas de activos por encontrarse defectuosos e inservibles y por actas circunstanciadas de hechos, así como, reintegros de años anteriores, depuración de saldos y pérdidas por redondeos.



SECRETARÍA DE SEGURIDAD DEL PUEBLO
NOTAS A LOS ESTADOS FINANCIEROS
DEL 1 DE ENERO AL 31 DE DICIEMBRE DE 2025
(Cifras en Pesos)

RESULTADOS DE EJERCICIOS ANTERIORES

(Cifras en Pesos)

CONCEPTO	PROCEDENCIA	2025	2024
Resultados de Ejercicios Anteriores	Bajas de Bienes, Reintegros, Depuración Contable, y Pérdidas.	\$ 2,310,793,612.86	\$ 1,778,476,448.85
SUMAS		\$ 2,310,793,612.86	\$ 1,778,476,448.85

Revalúos

Este rubro representa el incremento del revalúo de bienes inmuebles registrados en las cuentas 1233.- Edificios no Habitacionales, el incremento de bienes muebles registrado en la cuenta 1244.- Vehículos y Equipo de Transporte \$ 43,135,119.26

CONCEPTO	REVALÚO (Cifras en Pesos)	2025	2024
	NATURALEZA		
Revalúo de Bienes Inmuebles	Revalúo de Edificios no Habitacionales	\$ 5,279,438.00	\$ 5,279,438.00
Revalúo de bienes Muebles	Revalúo de Vehículos y Equipo de Transporte	37,855,681.26	37,855,681.26
SUMAS		\$ 43,135,119.26	\$ 43,135,119.26

NOTAS AL ESTADO DE FLUJOS DE EFECTIVO

El Estado de Flujos de Efectivo, muestra los flujos de efectivo de la **Secretaría de Seguridad del Pueblo**, conformado por los elementos básicos: origen y aplicación de los recursos.

Flujo de Efectivo de las Actividades de Operación

Durante el periodo que se informa, los orígenes de actividades de operación cobrados fueron por la cantidad de \$ 5,856,917,982.37. Las aplicaciones de actividades de operación pagadas por el periodo comprendido del 1 de enero al 31 de diciembre de 2025, asciende a \$ 5,111,540,079.85, el cual refleja un flujo neto positivo por actividades de operación por un importe de \$ 745,377,902.52.

Flujo de Efectivo de las Actividades de Inversión

Durante el periodo que se informa, los orígenes de actividades de inversión cobrados fueron por la cantidad de \$ 542,573,119.63. Las aplicaciones de actividades de inversión pagadas por el periodo comprendido del 1 de enero al 31 de diciembre de 2025, asciende a \$ 1,250,065,481.48, el cual refleja un flujo neto a la baja por actividades de inversión por un importe de \$ 707,492,361.85.



Flujo de Efectivo de las Actividades de Financiamiento

Durante el periodo que se informa, los orígenes de actividades de financiamiento cobrados fueron por la cantidad de \$ 168,441,046.44. Las aplicaciones de actividades de financiamiento pagadas por el periodo comprendido del 1 de enero al 31 de diciembre de 2025, asciende a \$ 371,968,380.27, el cual refleja un flujo neto negativo por actividades de financiamiento por un importe de \$ 203,527,333.83.

Incremento/Disminución Neta en el Efectivo y Equivalentes al Efectivo

La disminución neta en el efectivo y equivalentes al 31 de diciembre de 2025 tiene un saldo de \$ 165,641,793.16.

Efectivo y Equivalentes al Efectivo al Final del Ejercicio

Las cifras del efectivo y equivalentes al efectivo, al final del ejercicio que figuran en la última parte del Estado de Flujos de Efectivo, es el siguiente:

EFFECTIVO Y EQUIVALENTES AL EFFECTIVO AL FINAL DEL EJERCICIO (Cifras en Pesos)

CONCEPTO	2025	2024
Efectivo y Equivalentes al Efectivo al Final del Ejercicio	\$ 284,643,565.99	\$ 450,285,359.15

Efectivo y Equivalentes

El análisis de los saldos inicial y final del efectivo y equivalentes al efectivo, al final del ejercicio del estado de flujos de efectivo, respecto a la composición del rubro de efectivo y equivalentes es como sigue:

EFFECTIVO Y EQUIVALENTES (Cifras en Pesos)

CONCEPTO	2025	2024
Bancos/Dependencias y Otros	\$ 6,090,652.97	\$ 2,814,836.69
Fondos con Afectación Específica	278,552,913.02	447,470,522.46
TOTAL	\$ 284,643,565.99	\$ 450,285,359.15

Adquisiciones de las Actividades de Inversión efectivamente pagadas

Al 31 de diciembre de 2025, se realizaron adquisiciones de las Actividades de Inversión efectivamente pagadas, respecto del apartado de aplicación, mismas que a continuación de describen:



SECRETARÍA DE SEGURIDAD DEL PUEBLO
NOTAS A LOS ESTADOS FINANCIEROS
DEL 1 DE ENERO AL 31 DE DICIEMBRE DE 2025
(Cifras en Pesos)

ADQUISICIONES DE ACTIVIDADES DE INVERSIÓN EFECTIVAMENTE PAGADAS
(Cifras en Pesos)

CONCEPTO	2025	2024
Bienes Inmuebles, Infraestructura y Construcciones en Proceso	\$	\$ 0
Bienes Muebles	633,960,861.49	344,110,916.48
Mobiliario y Equipo de Administración	83,672,760.21	13,104,796.55
Mobiliario y Equipo Educativo y Recreativo	0	3,599,828.00
Equipo e Instrumental Médico y de Laboratorio	0	522,052.60
Vehículos y Equipo de Transporte	273,738,007.44	11,856,879.04
Equipo de Defensa y Seguridad	233,405,026.80	193,452,579.19
Maquinaria, Otros Equipos y Herramientas	43,145,067.04	121,574,781.10
Otras Inversiones	616,104,619.99	437,447,792.50
TOTAL	\$ 1,250,065,481.48	\$ 781,558,708.98

Conciliación de Flujos de Efectivo Netos

A continuación, se presenta la Conciliación de los Flujos de Efectivo Netos de las Actividades de Operación y saldos de Resultado del Ejercicio (Ahorro/Desahorro):

CONCILIACIÓN DE FLUJOS DE EFECTIVO NETOS
(Cifras en Pesos)

CONCEPTO	2025	2024
Resultado del Ejercicio Ahorro/Desahorro	\$ 745,377,902.52	\$ 592,718,060.72
Movimientos de partidas (o rubros) que no afectan al efectivo	0	0
Disminución de Inventarios	0	0
Flujos de Efectivo Netos de las Actividades de Operación	\$ 745,377,902.52	\$ 592,718,060.72

**CONCILIACIÓN ENTRE LOS INGRESOS PRESUPUESTARIOS Y CONTABLES,
ASÍ COMO ENTRE LOS EGRESOS PRESUPUESTARIOS Y LOS GASTOS CONTABLES**

De conformidad a lo dispuesto por el "Acuerdo por el que se emite el formato de conciliación entre los ingresos presupuestarios y contables, así como entre los egresos presupuestarios y los gastos contables" y sus modificaciones, dictado por el Consejo Nacional de Armonización Contable, a continuación, se presenta la conciliación contable-presupuestaria, correspondiente del 1 de enero al 31 de diciembre de 2025:



SECRETARÍA DE SEGURIDAD DEL PUEBLO
CONCILIACIÓN ENTRE LOS INGRESOS PRESUPUESTARIOS Y CONTABLES
DEL 1 DE ENERO AL 31 DE DICIEMBRE DE 2025
(Cifras en Pesos)

CONCEPTO	2025
1. Total de Ingresos Presupuestarios	\$ 5,856,917,982.37
2. Más Ingresos Contables No Presupuestarios	0
2.1 Ingresos Financieros	0
2.2 Incremento por Variación de Inventarios	0
2.3 Disminución del Exceso de Estimaciones por Pérdida o Deterioro u Obsolescencia	0
2.4 Disminución del Exceso de Provisiones	0
2.5 Otros Ingresos y Beneficios Varios	0
2.6 Otros Ingresos Contables No Presupuestarios	0
3. Menos Ingresos Presupuestarios No Contables	0
3.1 Aprovechamientos Patrimoniales	0
3.2 Ingresos Derivados de Financiamientos	0
3.3 Otros Ingresos Presupuestarios No Contables	0
4. Total de Ingresos Contables	\$ 5,856,917,982.37



SECRETARÍA DE SEGURIDAD DEL PUEBLO
NOTAS A LOS ESTADOS FINANCIEROS
DEL 1 DE ENERO AL 31 DE DICIEMBRE DE 2025
(Cifras en Pesos)

SECRETARÍA DE SEGURIDAD DEL PUEBLO
CONCILIACIÓN ENTRE LOS EGRESOS PRESUPUESTARIOS Y LOS GASTOS CONTABLES
DEL 1 DE ENERO AL 31 DE DICIEMBRE DE 2025
(Cifras en Pesos)

CONCEPTO	2025
1. Total de Egresos Presupuestarios	\$ 5,705,887,841.34
2. Menos Egresos Presupuestarios No Contables	636,450,849.68
2.1 Materias Primas y Materiales de Producción y Comercialización	0
2.2 Materiales y Suministros	0
2.3 Mobiliario y Equipo de Administración	87,548,175.52
2.4 Mobiliario y Equipo Educacional y Recreativo	0
2.5 Equipo e Instrumental Médico y de Laboratorio	0
2.6 Vehículos y Equipo de Transporte	187,638,128.32
2.7 Equipo de Defensa y Seguridad	313,958,712.50
2.8 Maquinaria, Otros Equipos y Herramientas	45,290,133.34
2.9 Activos Biológicos	0
2.10 Bienes Inmuebles	0
2.11 Activos Intangibles	2,015,700.00
2.12 Obra Pública en Bienes de Dominio Público	0
2.13 Obra Pública en Bienes Propios	0
2.14 Acciones y Participaciones de Capital	0
2.15 Compra de Títulos y Valores	0
2.16 Concesión de Préstamos	0
2.17 Inversiones en Fideicomisos, Mandatos y Otros Análogos	0
2.18 Provisiones para Contingencias y Otras Erogaciones Especiales	0
2.19 Amortización de la Deuda Pública	0
2.20 Adeudos de Ejercicios Fiscales Anteriores (ADEFAS)	0
2.21 Otros Egresos Presupuestarios No Contables	0
3. Más Gastos Contables No Presupuestarios	42,103,088.19
3.1 Estimaciones, Depreciaciones, Deterioros, Obsolescencia y Amortizaciones	42,103,088.19
3.2 Provisiones	0
3.3 Disminución de Inventarios	0
3.4 Otros Gastos	0
3.5 Inversión Pública no Capitalizable	0
3.6 Materiales y Suministros (consumos)	0
3.7 Otros Gastos Contables No Presupuestarios	0
4. Total de Gastos Contables	\$ 5,111,540,079.85



NOTAS DE MEMORIA (CUENTAS DE ORDEN)

Las Notas de Memoria contienen información sobre las cuentas de orden tanto contables como presupuestarias que se utilizan para registrar los movimientos de valores que no afecten o modifiquen el Estado de Situación Financiera de la **Secretaría de Seguridad del Pueblo**, sin embargo, su incorporación en libros es necesaria con fines de recordatorio, de control y en general sobre los aspectos administrativos, o bien, para consignar sus derechos o responsabilidades contingentes que puedan, o no, presentarse en el futuro.

Al 31 de diciembre de 2025, las cuentas que se manejan para efectos de estas Notas son las siguientes:

Cuentas de Orden Contables

Al 31 de diciembre de 2025, No presentan saldos.

Cuentas de Orden Presupuestario

Cuentas de Ingresos

(No Aplica)

Cuentas de Egresos

Los saldos de los rubros de las cuentas de orden presupuestarias de egresos de la **Secretaría de Seguridad del Pueblo**, registrados del 1 de enero al 31 de diciembre de 2025, son las siguientes:

CUENTAS DE ORDEN PRESUPUESTARIAS DE EGRESOS

(Cifras en Pesos)

CONCEPTO	2025
Presupuesto de Egresos Aprobado	4,058,048,908.99
Presupuesto de Egresos por Ejercer	153,642,641.03
Modificaciones al Presupuesto de Egresos Aprobado	1,801,481,573.38
Presupuesto de Egresos Comprometido	7,305,933,431.33
Presupuesto de Egresos Devengado	6,796,642,246.54
Presupuesto de Egresos Ejercido	6,530,157,942.21
Presupuesto de Egresos Pagado	6,014,162,800.02



SECRETARÍA
DE FINANZAS
GOBIERNO DE CHIAPAS
2001 - 2024

GOBIERNO CONSTITUCIONAL DEL ESTADO DE CHIAPAS

SECRETARÍA DE SEGURIDAD DEL PUEBLO

NOTAS A LOS ESTADOS FINANCIEROS

DEL 1 DE ENERO AL 31 DE DICIEMBRE DE 2025

(Cifras en Pesos)

Página 23 de 23

Fecha: 11/03/2026

Dr. P.A. Oscar Alberto Aparicio Avendaño

Secretario de Seguridad del Pueblo

Comisario General Mtro. Hugo Alejandro
Zúñiga Román

Coordinador General de Administración y
Finanzas

"Bajo protesta de decir verdad declaramos que los Estados Financieros y sus Notas, son razonablemente correctos y son responsabilidad del emisor"